

ひなたほっこり4月号



土幌町認定こども園内
幼児教育課 子育て支援係
TEL 5-2364

新園舎に引っ越しました！子育てルームの通称を旧園舎最後の卒園児らいおん組のみんなに、投票してもらい「ひなた」に決定しました。お便りの名前も新しくなりました！新園舎でも皆さんが気軽に遊びに来て、ホッ！とできるような場所にしていきたくと思います。午前寝の後など、少しの時間でもお気軽にご利用ください。お待ちしております！

4月子育てカレンダー（こども園内こそだてルームひなた）

月	火	水	木	金
		1 お休み	2 (中土幌保育所入所式)	3
6 お休み	7 認定こども園 入園式	8 のびのびの日 9:30~11:30	9	10 わんぱくの日 9:30~11:30
13 ちびっこ広場 9:30~11:30	14 スマイル教室 (対象者限定) 10:30~11:30	15 のびのびの日 9:30~11:30	16	17 おひさまの日 9:30~11:30
20 ちびっこ広場 9:30~11:30	21	22 のびのびの日 9:30~11:30	23	24
27 ちびっこ広場 9:30~11:30 ※制作の日	28	29 昭和の日	30	

今月のせいさく

4月27日(月)

ちびっこ広場では、
「こいのぼり制作」をします。



◆◆ おねがい ◆◆

- 小さいお子さんが遊びに来る場所ですので、体調不良、風邪症状（発熱・鼻水・咳・下痢等）が見られるお子さん、保護者の方の利用は控えてください。
- ルーム内は飲食禁止ですが、水分補給のみ可能です。
- ゴミ箱は設置しておりませんのでゴミは、各自お持ち帰りください。



土幌町のHP・母子モには、
カラー版が掲載されています。
子育て支援便り→



※こども園の駐車場は、一方通行になっていますので、気を付けて走行して下さるようお願いいたします。



あそびにきてね



【対象者】

- ◎町内在住の0歳児から就学前のお子さんを持つ家庭
- ◎里帰りしている保護者とお子さん
- ◎妊婦さん(見学のみ)

【どんなことしてる?】

親子で触れ合いながら、お母さん同士の交流や、子育ての仲間に出会える場です。親子で遊びたい!子育てで困った!おしゃべりしたい!そんな時は気軽に遊びに来て下さいね♪



子育て支援ルームでは、 どんなことをしているの?



親子で触れ合いながら、お母さん同士の交流や子育ての仲間に出会える場です。

親子で遊びたい! お友達に出会いたい!
子育てで困った! おしゃべりがしたい!
そんな時は…気軽に遊びに来て下さいね。

★ちびっこ広場★

- ・自由遊びの後、絵本や紙芝居や読み聞かせ、月末には制作をします。

★のびのびの日★ (中土幌センターと合同)

- ・自由遊びの後、手遊びをして遊びます。

★わんぱくの日★ (中土幌センターと合同)

- ・自由遊びや身体を使った遊びをします。

★おひさまの日★

- ・自由遊びの後、親子ふれあい遊びなどを行います。

子育てルームひなた



広いお部屋
で
すべい台!

おままごと
と
おもちゃ

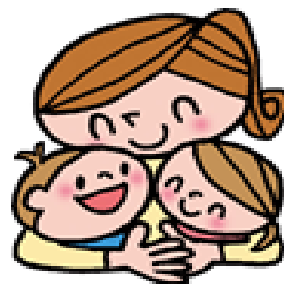

おもちゃは、
毎回、消毒を
しています。

子育て相談について

電話や来園による子育ての不安や悩み相談を行っています。1人で悩まずにお気軽にご相談ください。
受付時間 月～金曜日 午前9時～午後5時まで
相談専用電話 5-2502

～キッズ・クラブの会員制廃止のお知らせ～

会員数の減少に伴い、より多くの方にご利用いただける体制を整えるため、会員制を廃止し予約制へ変更します。

〈こども誰でも通園制度の実施について〉

令和8年度より、認定こども園でこども誰でも通園制度を実施することになりました。
ご利用には、町への認定申請が必要となりますので、詳しくは幼児教育課までお問い合わせください。